



COMUNE DI GIACCIANO CON BARUCHELLA

Provincia di Rovigo

PROGETTO DEFINITIVO ed ESECUTIVO

per lavori di realizzazione di un tratto di pista ciclabile nel Comune di
Giacciano con Baruchella ~ località Baruchella ~. *2° lotto.*



TAVOLA:

8

COMPUTO METRICO ESTIMATIVO

E QUADRO ECONOMICO

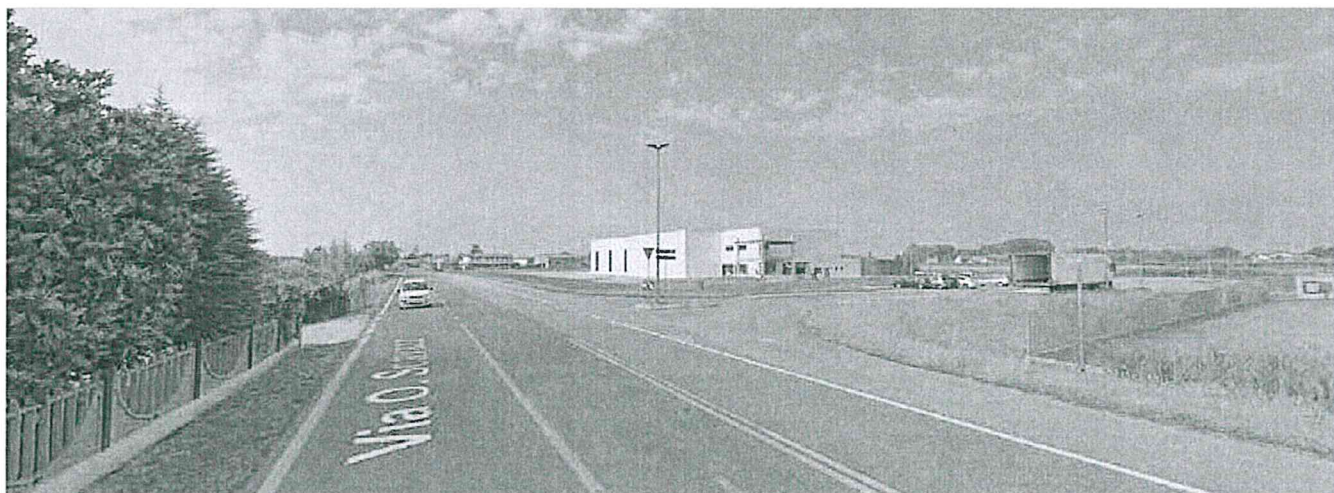
REVISIONE:

DATA:

DESCRIZIONE:

Il Tecnico Incaricato:

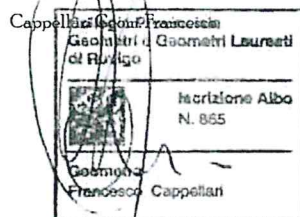

Il Responsabile
dell'area tecnica:

Badia Polesine Febbraio 2022

STUDIO TECNICO CAPPELLARI GEOM. FRANCESCO

Riviera Pace n. 141/1 Badia Polesine (Ro) Tel. 0425/590664 Fax 0425/52604 e-mail: studiocappellari.bp@gmail.com

QUADRO ECONOMICO

A) IMPORTO PER L'ESECUZIONE DELLE LAVORAZIONI	
a1) Lavori a corpo ed a misura (soggetti a ribasso)	€ 144 000,00
Totale lavori in appalto	€ 144 000,00
B) IMPORTO PER L'ATTUAZIONE DEI PIANI DI SICUREZZA	
b1) Lavori a corpo ed a misura.	€ 3 000,00
Totale piani di sicurezza	€ 3 000,00
Totale A+B	€ 147 000,00
C) SOMME A DISPOSIZIONE DELL'AMMINISTRAZIONE	
c1) Somme in diretta amministrazione. Iva compresa.	€ 11 000,00
c2) Rilievi, accertamenti ed indagini. Iva compresa.	€ 2 500,00
c3) Allacciamenti a pubblici servizi. Iva compresa.	€ 5 000,00
c4) Imprevisti. Iva compresa.	€ 5 857,30
c5) Acquisizione aree o immobili, imposta di registro e spese notarili.	€ 14 000,00
c6) Accantonamento di cui all'art. 26 c. 4 Legge 109/94.	€ 0,00
c7) Competenze e spese tecniche relative al progetto esecutivo e definitivo, preventivo particolareggiato, particolari costruttivi, capitolato e contratto, direzione Lavori, contabilità, dichiarazioni, certificato di regolare esecuzione e liquidazione lavori.	€ 12 000,00
c8) Competenze e spese tecniche per la redazione di tipi di frazionamento, accatastamenti, procedura di esproprio, assistenza all'atto notarile.	€ 4 000,00
c9) Richiesta Autorizzazione Regionale all'esecuzione dei lavori.	€ 2 800,00
c10) Richiesta Autorizzazione provinciale all'esecuzione dei lavori.	€ 0,00
c11) Richiesta Autorizzazione Soprintendenza all'esecuzione dei lavori.	€ 0,00
c12) Spese per attività di consulenza e di supporto.	€ 0,00
c13) Spese per pubblicità e, ove previsto, per opere artistiche.	€ 0,00
c14) Eventuali spese per commissioni giudicatrici.	€ 0,00
c15) Competenze e spese tecniche per progettazione, relazione e collaudo relativo alle opere in c.a.	€ 1 500,00
c16) Competenze e spese tecniche per coordinatore della sicurezza in fase di progettazione ed esecuzione.	€ 4 000,00
c17) Competenze e spese tecniche per progettazione, relazione e collaudo relativo alle opere dell'impianto elettrico.	€ 3 000,00
c18) Competenze e spese tecniche per predisposizione aree urbane.	€ 2 200,00
c19) Competenze e spese tecniche per accertamenti di laboratorio e verifiche tecniche previste dal capitolato speciale d'appalto collaudo tecnico-amministrativo, collaudo statico ed altri eventuali	€ 0,00
c20) Iva 10% su voci "A" e "B".	€ 14 700,00
c21) Competenze R.U.P. 2%.	€ 2 940,00
c22) Iva (22%) ed oneri accessori (5%) su voci c7) + c8) + c15) + c16) + c17) + c18).	€ 7 502,70
Totale somme a disposizione	€ 93 000,00
TOTALE COMPLESSIVO (A+B+C)	€ 240 000,00

Badia Polesine, lì

Il Progettista
Cappellari Geom. Francesco